Sayeman Beach

Das **Sayeman Beach Resort** ist eine der besten Adressen für Reisende, die die natürliche Schönheit und kulturelle Vielfalt Bangladeschs erleben möchten. Strategisch gelegen an der malerischen Küste von Cox’s Bazar, dem längsten durchgehenden Sandstrand der Welt, bietet das Resort sowohl Erholung als auch zahlreiche Aktivitäten.

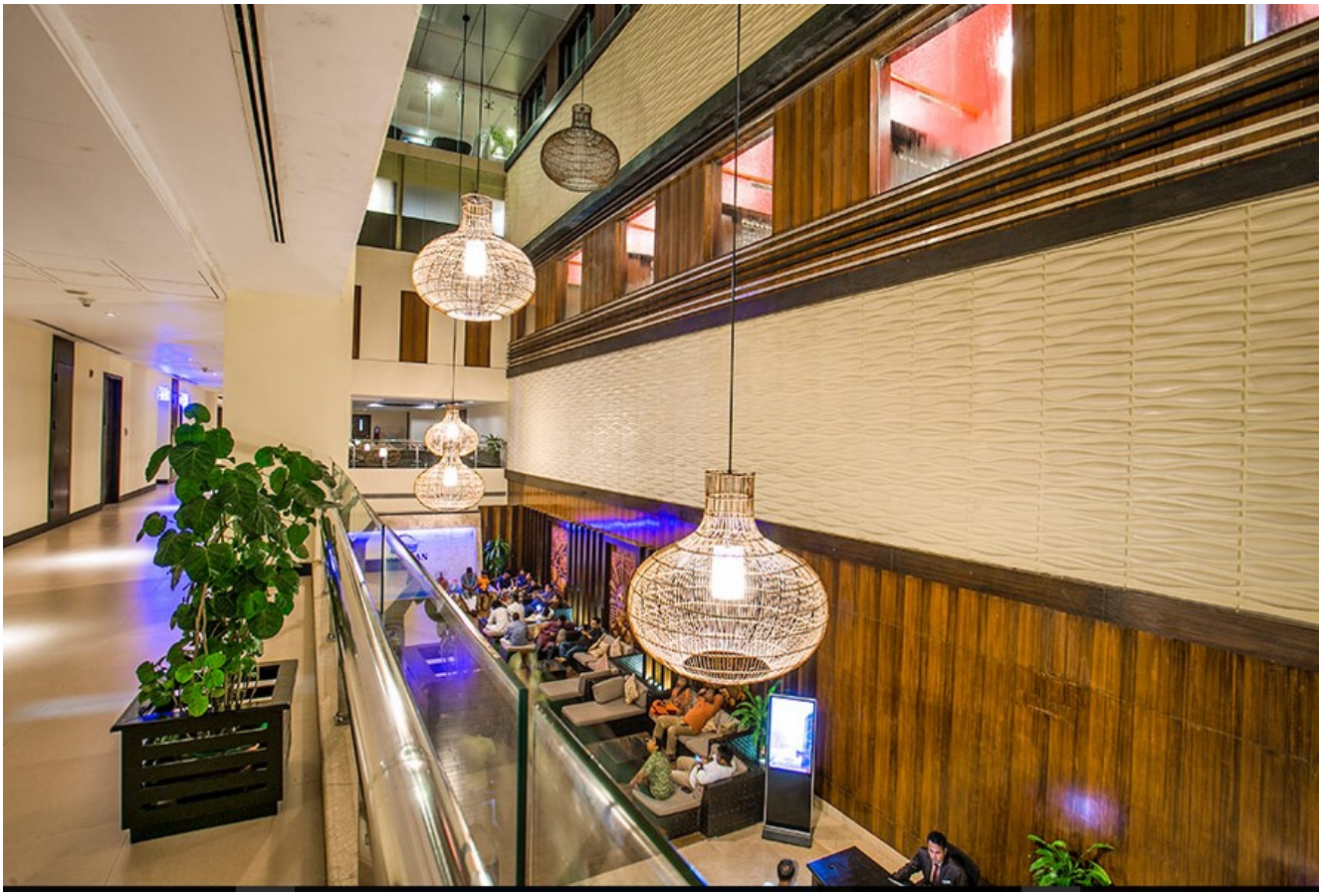











Besonderheiten

- **Lage:** Das Resort befindet sich in unmittelbarer Nähe zum Strand, sodass Gäste den atemberaubenden Blick auf das Meer genießen und in nur wenigen Minuten an den feinen Sandstränden sind. Die Umgebung bietet eine perfekte Mischung aus Ruhe und Unterhaltung.
- **Unterkünfte:** Das Sayeman Beach Resort bietet komfortable Zimmer mit modernem Design und herrlichem Meerblick. Die Einrichtungen sind einwandfrei ausgestattet und sorgen für einen entspannten Aufenthalt.
- **Essen und Trinken:** Die Restaurants des Resorts servieren eine breite Palette an lokalen und internationalen Gerichten. Besondere Highlights sind die frischen Meeresfrüchte und traditionelle bangladeschische Küche.

Angebote

- **Aktivitäten:** Gäste können sich an einer Vielzahl von Aktivitäten erfreuen, darunter Wassersport, Bootsfahrten, Strandspaziergänge und geführte Touren zu den Sehenswürdigkeiten in der Umgebung.
- **Entspannung:** Das Resort bietet auch Wellness-Angebote, darunter Massagen und Spa-Behandlungen, ideal zum Entspannen nach einem aufregenden Tag.
- **Veranstaltungen:** Das Sayeman Beach Resort ist ein beliebter Ort für Hochzeiten, Konferenzen und andere Veranstaltungen. Es stehen moderne Veranstaltungsräume zur Verfügung.

Kontaktdaten

Für weitere Informationen oder um eine Buchung vorzunehmen, können Sie sich unterhalb dieses Beitrags direkt an das Sayeman Beach Resort wenden.



Genießen Sie Ihren Aufenthalt im Sayeman Beach Resort, und erleben Sie die Schönheit Bangladeschs in einem einzigartigen

Ambiente!



Sayeman Beach Resort
Kolatoli Road, Cox’s Bazar-4700
Cox’s Bazar

+880 9610 777 888
reservation@sayemanresort.com
sayemanresort.com

☀☀☀☀☀☀

Die Links innerhalb des Textflusses führen zu den entsprechenden Orten auf der Weltkarte.

